

MARCELA DE JESUS FERREIRA (menina anencéfala)

Nascimento: 20/11/2006 Patrocínio Paulista (SP)

Morte: 01/08/2008 Franca (SP)

O que é anencefalia?

- É um defeito de soldadura do tubo neural

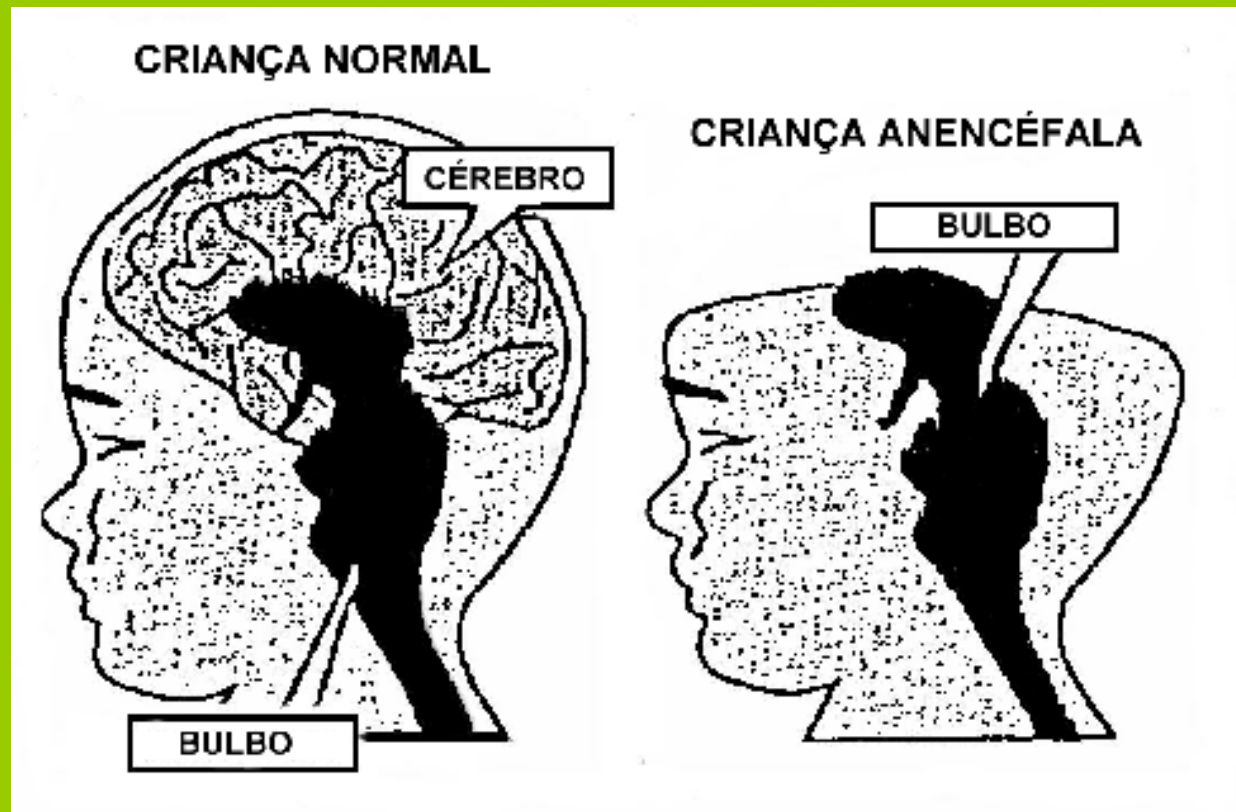

Marcela de Jesus Ferreira



- Marcela nasceu em Patrocínio Paulista (SP) em 20 de novembro de 2006
- Recebeu alta hospitalar no dia 18 de abril de 2007

Marcela de Jesus Ferreira



- Marcela no colo de sua irmã Dirlene



Marcela de Jesus Ferreira



Sempre muito risonha (17/11/2007)

Marcela de Jesus Ferreira



Festa de Aniversário (20/11/2007)

Marcela de Jesus Ferreira



Complementação do ritual do Batismo (24/04/2008)

Marcela de Jesus Ferreira



Marcela a cavalo com seu pai no sítio da família

Marcela de Jesus Ferreira

Célio Messias/AE



Cacilda beija a mão da filha
Marcela de Jesus

Faleceu em 1º/08/2008 com 1 ano, 8 meses e 12 dias de nascida. Causa da morte: pneumonia aspirativa, sem relação direta com a anencefalia

O que a senhora sente hoje com a ausência da Marcela?



“Sinto saudades. Saudades sim, tristeza não. Sinto o dever cumprido”. (26/08/2008)



*Coração Imaculado de Maria,
livrai-nos da maldição do aborto!*

